Mit Dank an Angela Kelly, Country-Guardians, UK!

" Going green is big business. And it's going to get a lot bigger"
-Going green ist ein großes Geschäft. Und es wird um einiges größer-

Auch wenn dieser Artikel der Sunday Times über den britischen Windwahn geschrieben wurde und die u.s. Karte die dortigen Windkraftplanungen zeigt, so ist es angeraten, das Ganze einfach einmal auf deutsche Verhältnisse zu übertragen.
Deutscher Windkraftatlas mit den vorhandenen Standorten der knapp 22.000 bereits vorhandenen WKW und dazu alle Flächen, die z.Zt. schon "überplant" sind in der BRD, inzwischen von Nord bis Süd und im Meer und es sieht mindestens genauso aus. Denn bisher haben unsere englischen Nachbarn wesentlich weniger WKW auf ihrem (onshore) Boden...

Freuen Sie sich mit all unseren Mitbürgern weltweit auf die neue Windwahnwelt zu Gunsten all derer, die üppig davon profitieren, auf Kosten von Mensch und Natur!
JR

http://www.thesundaytimes.co.uk/sto/Magazine/Features/article668456.ece

Sunday Times 17 July 2011

Blades of fury

Are the turbines outside your window yet? Well it won't be long now.
It's a full-on invasion.
When did wind become big business? Is it the only option?

Windmill farm at Crystal Rig stretch through rolling hills (Jeff Foott [redacted]

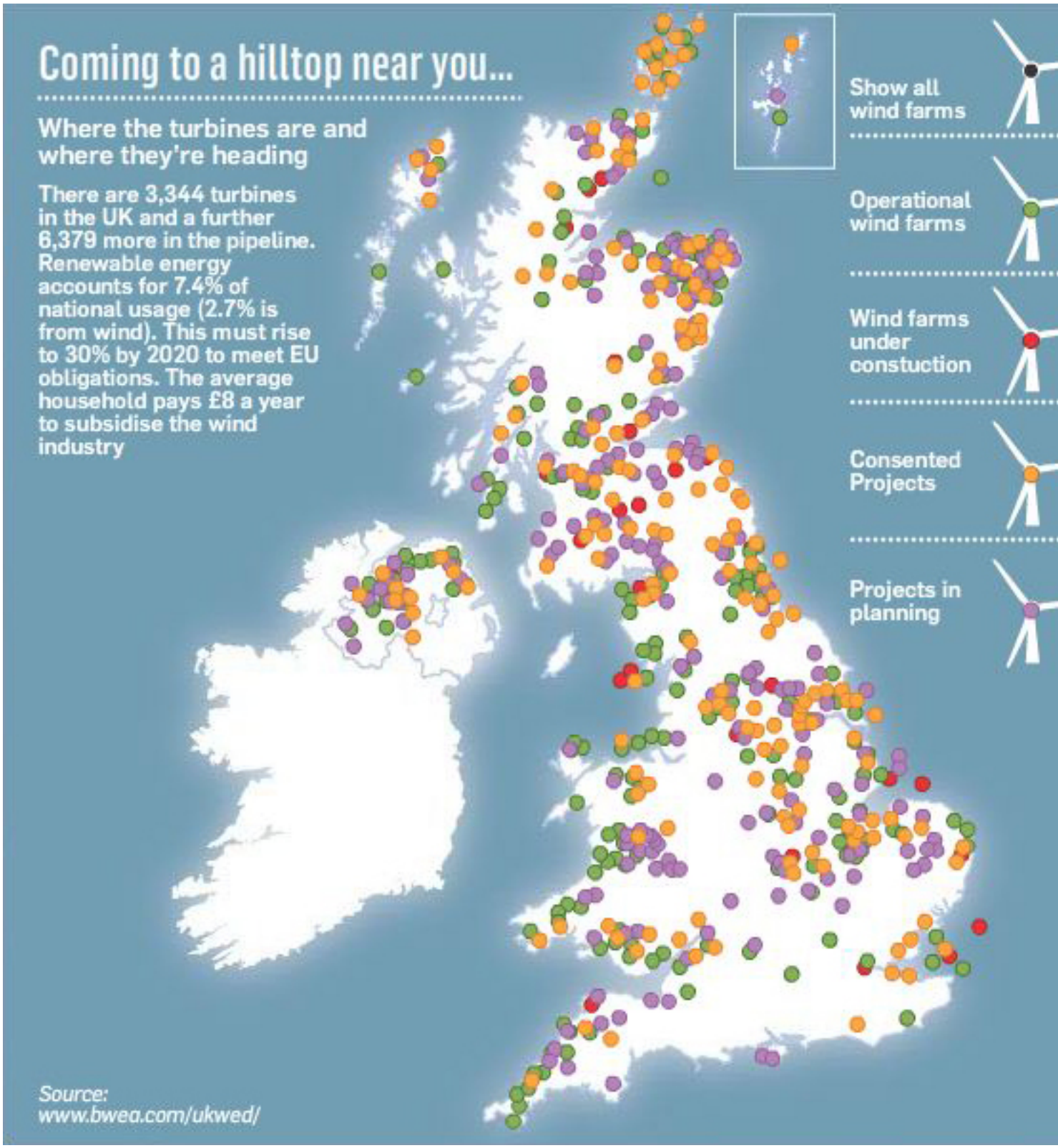

Blades of Fury cont . . . . .

http://www.thesundaytimes.co.uk/sto/Magazine/Features/article665686.ece?contentSlug=magazine-the_hot_topic.gif-93&slugImage=:::#next

[redacted]

[redacted]

GIVE
WAY
OY11 PPU